

TOITURE

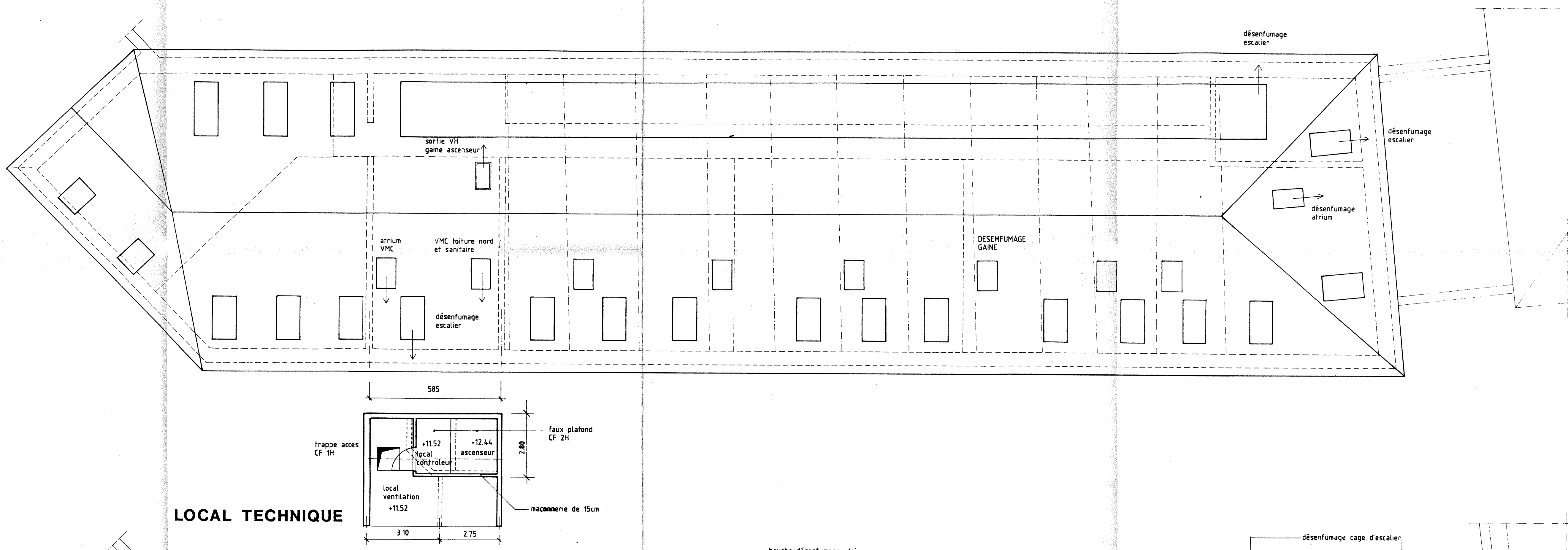

COMBLES

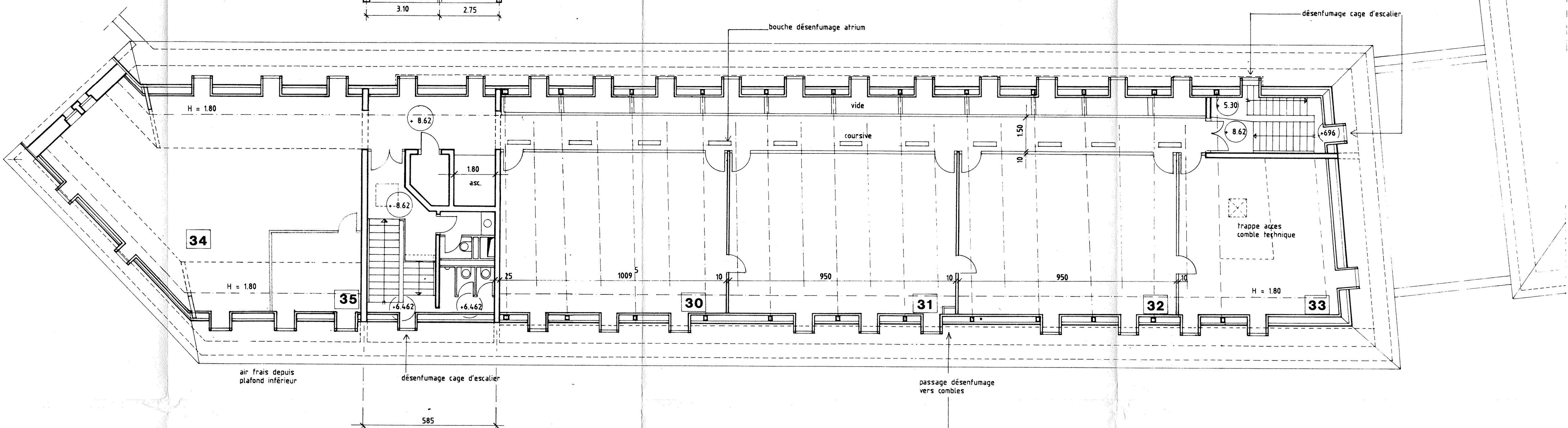

ETAGE 2

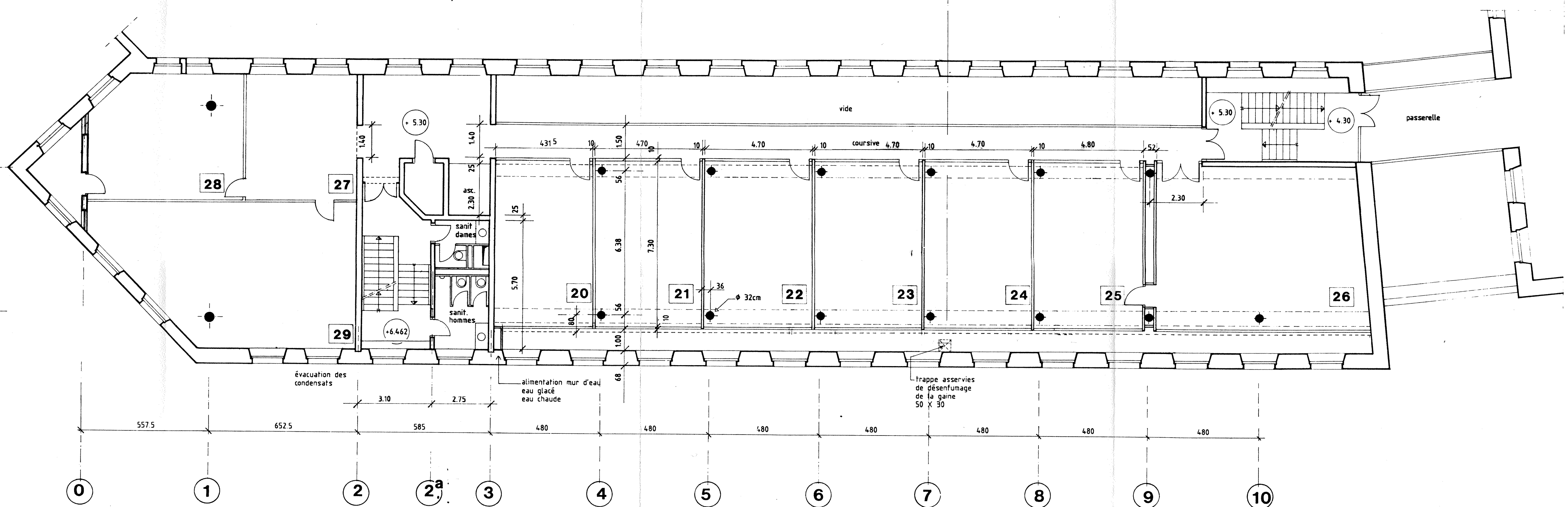

VILLE DE STRASBOURG
ANCIENNE COMMANDERIE
SAINT JEAN

MINISTÈRE DE LA FONCTION PUBLIQUE
ET DES RÉFORMES ADMINISTRATIVES

E.N.A.
ÉCOLE NATIONALE D'ADMINISTRATION

MAÎTRE D'OUVRAGE
SOCIÉTÉ D'AMÉNAGEMENT ET D'ÉQUIPEMENT DE LA RÉGION DE STRASBOURG
TRANSFORMATION DU BÂTIMENT F

**ETAGE 2
COMBLES
LOCAL TECHNIQUE
TOITURE**

| numero | indice | date | échelle |
|--------|--------|-------|---------|
| 21 | B | 08.92 | 1/100 |

MAÎTRISE D'ŒUVRE

- G. ALTORFFER ARCHITECTE
- M. MORETTI URBAN DESIGN
- J. MARQUIS INGÉNIEUR
- G. JOST INGÉNIEUR FLUIDES